



PROFINOX 1 X 25 LITER 1 KUIPS FRITEUSE

CAPACITEIT 75 PORTIES FRIET PER UUR
L.750 X B.390 X H.1240

PLAATS IN GOED GEVENTILEERDE RUIMTE OF ONDER AFZUIGKAP

START TOESTEL **MINIMAAL 1.5 UUR** VOOR AANVANG OP OM
PANIEKSITUATIES TE VOORKOMEN



OPSTARTEN TOESTEL

- 1** Toestel opvullen met olie +/- 25L
Let op: aafkraan dient in horizontale positie te staan!
- 2** Gasfles aansluiten en opendraaien
Controleer altijd op eventuele gaslekkages!
- 3** Deurtje openen en zorgen dat de draaiknop op "0" staat.
- 4** Houdt de knop met het sterretje ingedrukt en steek de waakvlam aan met een aansteker of lange lucifer. Houdt de knop +/- 15 seconden ingedrukt totdat de waakvlam zelfstandig blijft branden. De waakvlam bevindt zich achter de middelste brander >>>>
- 5** Draai de knop naar stand "1". De hoofdbranders springen nu aan. Kies nu de gewenste temperatuur.
1 = 120°C 2 = 135°C 3 = 145°C 4 = 160°C 5 = 175°C 6 = 185°C 7 = 195°C
- 6** Om de hoofdbranders uit te schakelen en de waakvlam te laten branden draait u de knop naar de "0" stand.
- 7** Uitschakelen: knop naar "0" draaien en witte knop indrukken. Gastoevoer wordt afgesneden. Gasfles dichtdraaien.

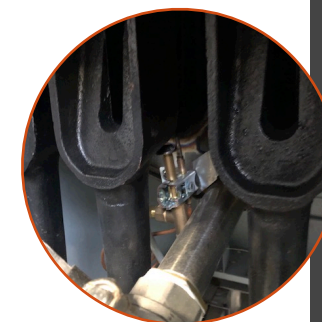
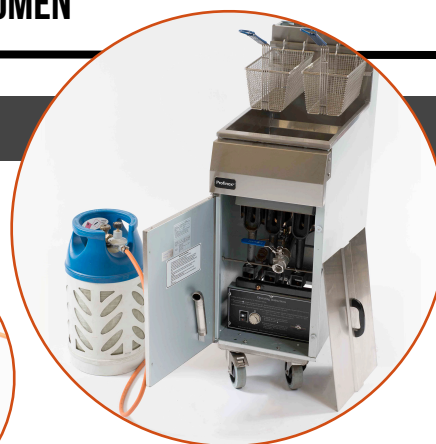

zie ommezijde

GASFLESSEN WISSELEN

Zie stap 7. Nieuwe gasfles aansluiten en procedure herhalen volgens beschrijving.

OLIE AFLATEN

Let op: minimaal 30 minuten wachten!! De warmtewisselaar kan anders zijn warmte niet kwijt en kan hierdoor ernstig beschadigen.

Draai de meegeleverde RVS aflatpijp op de kraan en zet een emmer of bidon eronder. Zet de kraan voorzichtig in de verticale stand en de kuip loopt leeg. Bij voorkeur in meerdere keren aflaten i.v.m. de vaak beperkte hoeveel liter in emmers of bidons.

Zet na afloop de kraan terug in horizontale stand (sluitstand).

REINIGEN TOESTEL

1. Vet aflaten
2. Kuip(en) goed doorspoelen met warm water. Indien geen warm water voorhanden dan opwarmen in de kuip(en)
3. Filters uitnemen en reinigen
4. Buitenkanten en kuipen grondig met afwasmiddel uitsoppen. Daarna met schoon water afspoelen. Vermijd hierbij eventuele elektronische delen.
5. Goed controleren of alle onderdelen aanwezig zijn en op de juiste manier zijn teruggeplaatst.

LET OP! TOESTELLEN NIET OF HALF GEREINIGD RETOUR:

€ 27.50 SCHOONMAAKKOSTEN



TRANSPORT

Bij iedere levering wordt een uitrij / op - rijplank meegeleverd. Het rood gekleurde gedeelte van de plank wordt in de rode richel onderaan de linker achterdeur van frigowagen gelegd zodat deze niet weg kan schuiven. **Altijd de vaste wielen van de friteuse eerst de wagen induwen, de zwenkwielen dus naar u toe!! Vergeet niet de rij-blokkade te lossen op de wielen.**

STORINGEN VERHELPEN

Al onze toestellen worden grondig getest alvorens ze naar de klanten vertrekken. Desondanks kan er onverhoopt toch een storing optreden. Gelieve eerst zelf onderstaande instructies te volgen om de friteuse alsnog werkend te krijgen.

Friteuse valt uit : controleer de gasfles

In sommige gevallen valt de friteuse uit door bevriezing van de gasfles. Dit komt vooral voor in de koude maanden. De friteuse vraagt dan zoveel gasdruk dat de fles bevriest. U kunt de kans op het bevriezen van uw gasflessen verminderen door deze in een bak met water te plaatsen.

Indien de waakvlam per ongeluk uitdooft treedt het het veiligheid mechanisme in werking en snijdt de gastoevoer naar de hoofdbranders af.

Oplossing: Waakvlambrander opnieuw aansteken volgens procedure. **Wacht 15 seconden tot de klep in de normale stand terug springt.** In geval van bevriezing van de gasfles dient u ook een nieuwe fles aan te sluiten.

Als de friteuse oververhit is geweest of aangestaan heeft zonder olie gaat ze in veiligheid. Laat de friteuse ongeveer 10 min. afkoelen. Druk op de knop op de thermische onderbreker. Herhaal onstekingsprocedure.

De Profinix toestellen kennen over het algemeen weinig problemen. Het toestel opnieuw opstarten verhelpt normaliter de meeste problemen.

Indien de friteuse ondanks bovenstaande instructies niet naar behoren werkt bel dan onderstaand nummer.

+31(0)115-690014